



SUMARIO

2

En marcha
Comienza la
edición
2012-13

3

Agenda
Actividades para
todos los
amantes de la
naturaleza

4

Entrevista con
J. Ángel Parrilla
concejal de
medio ambiente
de Mejorada del
Campo

5

En ruta
Por las Lagunas
de Velilla

6

Un bosque de
Amigos
El rincón abierto
a los amigos del
Parque Vivo

Trabajando

POR UN PARQUE VIVO

Ciudadanos y ciudadanas que quieren acercarse y conocer sus espacios naturales más cercanos, preocupados por recuperar un modo de vida más saludable, ven una oportunidad de participar y aprender a través del proyecto **EN EL PARQUE VIVO**. Un amplio elenco de actividades orientadas a mejorar la calidad ambiental y ampliar los conocimientos sobre el rico universo que el **PARQUE REGIONAL DEL SURESTE** aporta al territorio y a la sociedad, es sólo una muestra más de la imparable marcha hacia el reencuentro entre el ser humano y su imprescindible naturaleza.



Preparamos

el PARQUE VIVO 2012-13

Una vez más ponemos en marcha el proyecto EN EL PARQUE VIVO, y ya es la 6ª edición desde que se iniciara en el año 2007. Desde entonces han participado más de 5000 personas en las distintas actividades programadas donde destaca el interés de los centros escolares que suponen casi el 70% de los participantes.

Hemos realizado talleres de sensibilización ambiental, campañas informativas, limpiezas de residuos, reforestaciones, cursos temáticos, concursos fotográficos y literarios, etc.

A pesar de las dificultades que encontramos a la hora de afrontar el reto de continuar esta labor de mejora y sensibilización en el Parque Regional del Sureste, seguimos ilusionados con poder ofrecer durante todo el año 2013 un programa intenso y participativo para convertirlo en un auténtico PARQUE VIVO.

**Gracias a tod@s
por vuestra colaboración**

En el Parque 

Nuestras Estrellas

El escarabajo avispa español

Neoplalionotus marcae

Existen pequeños seres que a veces pasan inadvertidos para la mayoría, pero no para los que gustan de mirar con detalle cada flor o cada palmo de nuestro medio natural. El entomólogo J. I. López Colón devolvió a la vida a un ser casi desaparecido, que vive en una malva singular y escasa. Es de los que le gusta disfrazarse para garantizar su supervivencia. Aunque no sabemos si podrá contra la imparable devastación que genera la ambición humana.

El Parque Regional del Sureste acoge una de sus mejores poblaciones. La conservación de sus hábitats y el estudio de su comportamiento, así como el disfrute respetuoso de su contemplación, a buen seguro, garantizará que pueda seguir poniendo una hermosa nota de color entre nuestros más queridos parajes naturales

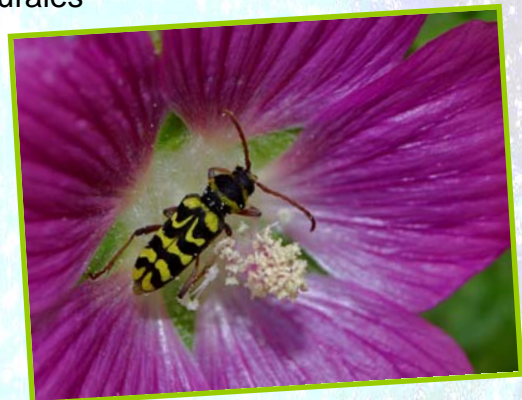

Jornada de voluntariado

En el paraje natural de “Las Islillas”

El pasado día 18 de noviembre se celebró en el paraje natural de “Las Islillas” ubicado en Mejorada del Campo una jornada de voluntariado ambiental donde realizamos una **intensa limpieza** de residuos de todo tipo, latas, botellas, plásticos, televisores, neumáticos, etc. que degradaban un lugar de alto valor ecológico y paisajístico. Después pudimos **reforestar las zonas más necesitadas** con planta autóctona entre las que contamos con retamas, tomillos, encinas, tarayes y fresnos.

La jornada se organizó dentro del proyecto “**En el Parque Vivo**” en colaboración con el **Centro de Educación Ambiental Caserío de Henares** de la Comunidad de Madrid.



Agenda

CAMPAÑA DE VOLUNTARIADO EN EL PARQUE REGIONAL DEL SURESTE. Próxima cita. **Sábado 22 de diciembre a las 10:30 h. en el CEA Caserío de Henares.** Llevaremos a cabo tareas de conservación en el Parque Regional del Sureste. **+ Información en el tfno. 916738299**

EXPOSICIÓN FOTOGRÁFICA “EN EL PARQUE VIVO”. Durante el mes de noviembre en el **CEA Caserío de Henares.** Fotografías de los paisajes más espectaculares del Parque Regional del Sureste y todo lo que te interesa saber sobre sus valores naturales. **+ Información en el tfno. 916738299**

Protege al parque de invasores



El pasado día 17 de noviembre se celebró en el CEA Caserío de Henares una interesante actividad para dar a conocer y tomar medidas ante la **creciente amenaza** de las **especies exóticas invasoras** en el Parque Regional del Sureste. Mapaches, cotorras argentinas, cangrejos americanos, ailantos, olmos de Siberia y otras especies **van extendiéndose peligrosamente por este espacio natural** limitando la presencia de las especies autóctonas que formaron parte de los ecosistemas naturales del parque y que ahora corren peligro. La actividad fue programada dentro del proyecto **EN EL PARQUE VIVO** y continuará con más acciones informativas y de voluntariado para solucionar el problema.

Entrevista con

José Ángel Parrilla Concejal de Medio Ambiente de Mejorada del Campo



¿Qué supone para Mejorada del Campo formar parte de un espacio natural como el Parque Regional del Sureste?

El Parque Regional del Sureste es un patrimonio natural del que todavía gran parte de la población no es consciente, a pesar de su riqueza e importancia ecológica. Para Mejorada puede suponer un recurso de gran valor, no solo ecológico, sino incluso económico si se saben aprovechar las oportunidades que ofrece para el desarrollo económico de la zona.

¿Qué compromisos tiene el ayuntamiento de Mejorada del Campo en relación con la conservación y mejora de este parque?

La gestión y conservación del Parque Regional es competencia de la Comunidad de Madrid. No obstante, desde el Ayuntamiento estamos trabajando conjuntamente con la Comunidad y distintas entidades para desarrollar diversas iniciativas. Un logro reciente ha sido la eliminación de los restos de edificaciones ruinosas en Las Islillas por parte de la Comunidad a petición del Ayuntamiento.

¿Cuáles son los problemas locales ligados al Parque Regional del Sureste más difíciles de resolver?

Fundamentalmente su estado de conservación. Se declaró Parque Regional para recuperar una zona bastante degradada y su recuperación está siendo lenta y costosa. La concienciación de la población es fundamental, es muy triste organizar actividades de limpieza de espacios protegidos y ver la enorme cantidad de residuos abandonados allí sin ningún tipo de control, especialmente los más peligrosos y contaminantes.

¿Cree que proyectos como "en el parque vivo" pueden ayudar a acercar a los vecinos a la realidad del Parque Regional del Sureste y contribuir a su conservación?

Sin duda alguna.

El primer paso para lograr la conservación de un espacio natural es implicar a todo el mundo en su conservación y no hay mejor manera de conseguirlo que dando a conocer su importancia y valor ecológico para que todos y cada uno de nosotros haga suyo estos espacios y luche por su conservación.



En Ruta

Por las lagunas de Velilla

La presente ruta posee un atractivo especial, ya que reúne en un solo itinerario una gran riqueza faunística, diversidad de paisajes e incluso patrimonio artístico.

Partiendo del parque situado junto al polígono industrial de Velilla de San Antonio notamos un brusco cambio en el paisaje, pasando de la sobria arquitectura fabril y urbana a las inmediaciones de la Laguna del Raso en tan sólo unos breves pasos. Rodearemos las distintas lagunas sorprendidos por la abundancia de vida animal sin dejar la presencia del río Jarama. Cormoranes, somormujos, patos cuchara, ánades reales, porrones europeos, garzas imperiales, gaviotas y otros tipos de especies pintan en el ambiente con tonos de frescura y vitalidad lo que antes fue un árido territorio.



Pasadas las lagunas, con la mirada puesta hacia los cantiles, podremos divisar en lo alto la hermosa ermita del Cristo de Rivas, erguida sobre un imponente cantil y rodeada de un entorno de gran belleza.



FICHA TÉCNICA

LOCALIZACIÓN: En el polígono industrial situado junto al casco urbano de Velilla de San Antonio, calle del Manzanares
DISTANCIA TOTAL: 10 Kms
DURACIÓN TOTAL: 3 horas
DIFICULTAD: Baja
TIPO DE CAMINO: Pista forestal y senda
ÉPOCA RECOMENDADA: En primavera y en otoño el colorido es rico en matices. En invierno es muy interesante la abundancia de aves en las lagunas. Evitar las horas centrales del día en los meses de verano

Regresamos rodeando las lagunas por la orilla contraria hasta alcanzar la laguna de El Raso y el polígono de nuevo, convencidos de que tras las puertas de la civilización siempre quedará algún paraíso que busque reivindicar su reconocimiento y ese sólo llegará cuando valoremos en su justa medida lugares de tan vital importancia ambiental como éste.

Un bosque de **Amigos** en el PARQUE VIVO

En este primer número abrimos una ventana a todos los Amigos del Parque Vivo para que expresen sus experiencias, opiniones o cualquier vivencia experimentada en actividades relacionadas con el proyecto EN EL PARQUE VIVO.

También, las sugerencias que propongáis se valorarán y las tendremos en cuenta para mejorar día a día nuestra labor, y sobre todo, intentaremos con ello mejorar tanto la conservación del PARQUE REGIONAL DEL SURESTE como hacer que vuestra estancia en él sea lo más placentera posible.



Me sumo a esta iniciativa, porque es un proyecto cercano, que nace impulsado por personas que quieren ante todo proteger, este valioso espacio y para ello han tenido una idea genial "hacerse amigo/a del Parque"... a un amigo se le quiere, se le respeta, se le cuida y él nos dará la oportunidad de disfrutarlo y de seguir creciendo.

Mar Manchón (Mejorada del Campo)

Me he hecho amigo del parque vivo porque quiero colaborar en la conservación del medio mas cercano y porque creo que merece la pena ayudar a todas las acciones que puedan tener una repercusión inmediata y futura en favor de la naturaleza, empezando por la que tengo más a mano.

Federico Palmero (Coslada)

Quiero formar parte de este club porque desde niño he estado muy sensibilizado con la conservación de nuestro medio natural. He participado en organizaciones conservacionistas de mayor ámbito, incluso internacionales, pero siempre he buscado la oportunidad de participar activamente en la conservación de mi entorno más inmediato. Sobre todo desde que, cuando vine a vivir aquí, descubrí las maravillas del Parque Regional del Sureste de Madrid, Sorprendentemente todavía un gran desconocido por muchos de sus propios habitantes.

Jesús Ramón Campos (Rivas-Vaciamadrid)

Si eres AMIGO DEL PARQUE VIVO y quieres opinar o sugerir temas sobre el proyecto no dudes en escribir a medioambiente@trama.org y lo publicaremos en el boletín

En breve

Si quieres descubrir el **Parque Regional del Sureste** a través de internet

<http://www.madrid.org/cartografia/parqueRegionalSureste/html/web/index.htm#>

Sabes que Mejorada del Campo ha sido elegida **Ciudad de la Ciencia**

<http://www.ciudadciencia.es/municipio/mejorada-del-campo>

Para informarte de todo el universo de lo natural en el Corredor del Henares escucha **"Territorio Natural"** los jueves a partir de las 13:10 h. en **Onda Cero Coslada 102.0 FM**

Con tu ayuda mantenemos el PARQUE VIVO

Si crees en una sociedad más justa con el entorno natural que nos rodea

Si quieres colaborar en la mejora de un espacio natural amenazado por el imparable crecimiento de nuestras ciudades junto al desmedido aprovechamiento de sus recursos naturales

Si te gusta disfrutar de saludables bosques, ríos llenos de vida, el bullicio de los animales silvestres, primaveras y otoños coloridos...



Hazte
AMIGO
Del PARQUE VIVO

Parque
Regional
del Sureste

Solicita información en los
teléfonos 916682177 / 691675386 ó a través de nuestro e-mail
medioambiente@trama.org



síguenos en
facebook

Parque Vivo medioambiente